

Nr. inreg. 94/04.02.2026

CĂTRE,

INSPECTORATUL ȘCOLAR JUDEȚEAN ARAD

In atenta Comisiei județene de mobilitate a personalului didactic

PJ Gradinita P.P. nr. 14 Arad, cu sediul in loc. Arad, str. Patria, nr. 2-4, jud. Arad, reprezentata prin director PASCA FLAVIA, prin prezenta vă comunicăm **condițiile specifice de ocupare a posturilor didactice/catedrelor vacante și grilele de evaluare aferente pentru toate etapele de mobilitate**, conform art. 32 alin. 4 din Metodologia-cadru privind mobilitatea personalului didactic de predare din învățământul preuniversitar în anul școlar 2026-2027 aprobată prin din Ordinului ministrului educației și cercetării nr. 6.695/2025, stabilite și aprobate în Consiliul de Administrație al Grădiniței P.P. nr. 14 Arad din data de 03.02.2026:

- Calificativ Foarte Bine obținut în ultimii 2 ani de învățământ - Eliminatoriu
- Minim nota 8 obtinuta la Inspectie speciala la clasa (evaluare conform anexei nr. 5 la Metodologia-cadru privind mobilitatea personalului didactic de predare din învățământul preuniversitar în anul școlar 2026-2027, activitatea va fi stabilită în momentul depunerii solicitării scrise de către candidat)
- Minim 8 puncte realizate la proba de Interviu (conform grilei de evaluare anexate)

DIRECTOR,
PASCA FLAVIA



1
HST

MINISTERUL EDUCAȚIEI ȘI CERCETĂRII
GRĂDINIȚA PP NR. 14 ARAD

*Patria nr.2-4, Cod fiscal 7291420, Telefon: 0257 / 28 19 65 ; 0257 / 28 05 16 Fax 0257 / 28 19 65, e-mail:
gradinita_pp14@yahoo.com*

GRILA DE EVALUARE-INTERVIU

Numele si prenumele candidatului: _____

Disciplina: _____

Data: _____

Nr. crt.	Intrebare	Scopul intrebării	Punctaj	
			Maxim	Acord:
1	Care sunt domeniile experientiale cu care operam in cadrul curriculumului pentru invatamantul prescolar?	Interlocutorul vrea sa afle daca dvs. v-ati documentat, cunoasteti suficient de bine domeniile experientiale in invatamantul prescolar.	10	
2	Care sunt categoriile de activitati aferente fiecarui domeniu experiential?	Interlocutorul vă pune aceasta intrebare deoarece inseamna cu certitudine ca in invatamantul prescolar cunoasterea categoriilor de activitati este foarte importanta si va trebui sa va valorificati experienta si competentele.	10	
3	Enumerati temele anuale de studiu si alegeti o subtema pentru una dintre ele	Scopul acestei intrebării este de a valorifica cunostintele pe care le detineti in legatura cu acest subiect si interlocutorul incearca sa evalueze aptitudinile dvs. de a corela subtemele cu temele.	10	
4	Cum organizam spatiul educational in gradinita?	Interlocutorul vrea sa stie daca cunoasteti rolul important al organizării salii de grupa in modelarea procesului instructiv-educativ.	10	
5	Care sunt etapele predării unei activitati de matematica avand ca mijloc de realizare jocul didactic?	Interlocutorul incearca sa evalueze cunoasterea de catre dvs. a pasilor pe care trebuie sa-i urmati in predarea jocului didactic in activitatile matematice.	10	
	Enumerati cateva metode traditionale si moderne utilizate in invatamantul prescolar si precizati ce tip de metode utilizati frecvent in actul de predare-invatare-evaluare.	Interlocutorul vrea sa stie daca sunteti deschis la schimbarile actuale din sistemul de invatamant si daca va potriviti cu adevarat la stilul de munca al gradinitei	15	
7	Mentionati care sunt etapele proiectării didactice pentru o activitate de educare a limbajului din domeniul limba si comunicare avand ca mijloc de realizare memorizarea	Scopul acestei intrebării este de a afla daca stapaniti suficient de bine etapele proiectării didactice si se incearca sa se afle competentele pe care le detineti in acest domeniu.	15	

8	Vorbite-mi despre dumneavoastra	Scopul acestei intrebari este sa va faca sa spuneti ce fel de om sunteti; ea nu tintește numai calitatile dumneavoastra profesionale.	5	
9	De ce considerati ca dumneavoastra ati fi persoana cea mai potrivita?	Punandu-va o intrebare atat de directa, interlocutorul va cere, de fapt, sa luati dvs. hotararea in locul lui. Daca va va vedea ezitand sau daca nu veti putea da decat unul sau doua motive, acesta va considera ca motivele dvs. nu sunt evidente, nici suficiente.	10	
10	Care sunt calitatile dumneavoastra si care sunt slabiciunile?	Interlocutorul incearca sa afle atuurile cele mai importante si lucrurile la care ati adus o imbunatatire si despre masurile pe care le-ati luat in acest scop.	5	
TOTAL			100	

Candidat: _____
 Semnatura: _____

Comisia de evaluare:

Nr. inreg. 1091/4.02.2026

CĂTRE,

INSPECTORATUL ȘCOLAR JUDEȚEAN ARAD

In atenția Comisiei județene de mobilitate a personalului didactic

PJ Gradinita P.P. nr. 1 Arad, cu sediul in loc. Arad, str. Tudor Vladimirescu, nr. 20-22, jud. Arad, reprezentata prin director PESTEAN NICOLETA, prin prezenta vă comunicăm **condițiile specifice de ocupare a posturilor didactice/catedrelor vacante și grilele de evaluare aferente pentru toate etapele de mobilitate**, conform art. 32 alin. 4 din Metodologia-cadru privind mobilitatea personalului didactic de predare din învățământul preuniversitar în anul școlar 2026-2027 aprobată prin O.M.E. nr. 7.495/2024, stabilite și aprobate în Consiliul de Administrație al Grădiniței P.P. nr. 1 Arad din data de 03.02.2026:

- dacă e posibil!*
- Calificativ Foarte Bine obținut în ultimii 2 ani de învățământ - Eliminatoriu
 - Minim nota 8 obtinuta la Inspectie speciala la clasa (evaluare conform anexei nr. 5 la Metodologia-cadru privind mobilitatea personalului didactic de predare din învățământul preuniversitar în anul școlar 2026-2027, activitatea va fi stabilită în momentul depunerii solicitării scrise de către candidat)
 - Minim 8 puncte realizate la proba de Interviu (conform grilei de evaluare anexate)

DIRECTOR,
PESTEAN NICOLETA





MINISTERUL EDUCAȚIEI ȘI CERCETĂRII
GRĂDINIȚA PP NR. 1 ARAD

Tudor Vladimirescu nr. 20-22, Cod fiscal 29040100, Telefon: 0257 / 23 17 52 ; Fax 0257 / 23 17 52, e-mail:
gradinitapp1@yahoo.com

GRILA DE EVALUARE-INTERVIU

Numele si prenumele candidatului: _____

Disciplina: _____

Data: _____

Nr. crt.	Intrebare	Scopul intrebării	Punctaj	
			Maxim	Acordat
1	Care sunt domeniile experientiale cu care operam in cadrul curriculumului pentru invatamantul prescolar?	Interlocutorul vrea sa afle daca dvs. v-ati documentat, cunoasteti suficient de bine domeniile experientiale in invatamantul prescolar.	10	
2	Care sunt categoriile de activitati aferente fiecarui domeniu experiential?	Interlocutorul vă pune aceasta intrebare deoarece inseamna cu certitudine ca in invatamantul prescolar cunoasterea categoriilor de activitati este foarte importanta si va trebui sa va valorificati experientia si competentele.	10	
3	Enumerati temele anuale de studiu si alegeti o subtema pentru una dintre ele	Scopul acestei intrebări este de a valorifica cunostintele pe care le detineti in legatura cu acest subiect si interlocutorul incearca sa evalueze aptitudinile dvs. de a corela subtemele cu temele.	10	
4	Cum organizam spatiul educational in gradinita?	Interlocutorul vrea sa stie daca cunoasteti rolul important al organizarii salii de grupa in modelarea procesului instructiv-educativ.	10	
5	Care sunt etapele predării unei activitati de matematica avand ca mijloc de realizare jocul didactic?	Interlocutorul incearca sa evalueze cunoasterea de catre dvs. a pasilor pe care trebuie sa-i urmati in predarea jocului didactic in activitatile matematice.	10	
6	Enumerati cateva metode traditionale si moderne utilizate in invatamantul prescolar si precizati ce tip de metode utilizati frecvent in actul de predare-invatare-evaluare.	Interlocutorul vrea sa stie daca sunteti deschis la schimbarile actuale din sistemul de invatamant si daca va potriviti cu adevarat la stilul de munca al gradinitei	15	
7	Mentionati care sunt etapele proiectării didactice pentru o activitate de educare a limbajului din domeniul limba si comunicare avand ca mijloc de realizare memorizarea	Scopul acestei intrebări este de a afla daca stapaniti suficient de bine etapele proiectării didactice si se incearca sa se afle competentele pe care le detineti in acest domeniu.	15	



MINISTERUL EDUCAȚIEI ȘI CERCETĂRII
GRĂDINIȚA PP NR. 1 ARAD

*Tudor Vladimirescu nr. 20-22, Cod fiscal 29040100, Telefon: 0257 / 23 17 52 ; Fax 0257 / 23 17 52, e-mail:
gradinitapp1@yahoo.com*

8	Vorbite-mi despre dumneavoastra	Scopul acestei intrebari este sa va faca sa spuneti ce fel de om sunteti; ea nu tintește numai calitatile dumneavoastra profesionale.	5	
9	De ce considerati ca dumneavoastra ati fi persoana cea mai potrivita?	Punandu-va o intrebare atat de directa, interlocutorul va cere, de fapt, sa luati dvs. hotararea in locul lui. Daca vă va vedea ezitand sau daca nu veti putea da decat unul sau doua motive, acesta va considera ca motivele dvs. nu sunt evidente, nici suficiente.	10	
10	Care sunt calitatile dumneavoastra si care sunt slabiciunile?	Interlocutorul incearca sa afle atuurile cele mai importante si lucrurile la care ati adus o imbunatatire si despre masurile pe care le-ati luat in acest scop.	5	
TOTAL			100	

Candidat: _____
Semnatura: _____

Comisia de evaluare:

**CONDIȚII SPECIFICE
DE OCUPARE A
POSTURILOR DIDACTICE
2026-2027**

**GRĂDINIȚA P.P.
“ELEFĂNȚELUL ALFA”
ARAD**



Nr. înreg. 85 / 04.02.2026

CĂTRE,

INSPECTORATUL ȘCOLAR JUDEȚEAN ARAD

In atenția Comisiei județene de mobilitate a personalului didactic

PJ Gradinita P.P. „Elefantelul Alfa” Arad, cu sediul in loc. Arad, str. Condurasilor, nr. 13, jud. Arad, reprezentata prin director Cristea Anisoara-Voichita, prin prezenta vă comunicăm **condițiile specifice de ocupare a posturilor didactice/catedrelor vacante și grilele de evaluare aferente pentru toate etapele de mobilitate**, conform art. 32 alin. 4 din Metodologia-cadru privind mobilitatea personalului didactic de predare din învățământul preuniversitar în anul școlar 2026-2027 aprobată prin Ordinul ministrului educatiei și cercetării nr. 6695/14.11.2025, stabilite și aprobate în Consiliul de Administrație al Gradiniței P.P. “Elefantelul Alfa” Arad din data de 03.02.2026:

- Minim nota 9 obținută la Inspecția specială la clasă (evaluare conform anexei nr. 4 la Metodologia-cadru privind mobilitatea personalului didactic de predare din învățământul preuniversitar în anul școlar 2026-2027, activitatea va fi stabilită în momentul depunerii solicitării scrise de către candidat)
- Minim 9 puncte realizate la proba de Interviu (conform grilei de evaluare anexate)

Director,
Prof. Cristea Anișoara-Voichița





FIȘA DE EVALUARE A LECȚIEI UTILIZATĂ ÎN CADRUL INSPECȚIILOR SPECIALE LA CLASĂ
INSPECȚIA SPECIALĂ LA CLASĂ ÎN PROFILUL POSTULUI

Numele și prenumele candidatului: _____

Disciplina: Limba și literatura română, pedagogia preșcolară și metodică desfășurării activităților instructiv-educative în grădinița de copii.

Data _____

Analiză	Aspecte evaluate: criterii	Punctaj	
		Maxim	Realizat
Lecție	Aspecte formale (documente, documentație, materiale didactice disponibile)	1	
	Proiectare - motivare (relaționarea intra- și interdisciplinară, intra și cross- curriculară, perspectiva în raport cu unitatea de învățare, relevanța pentru viață a conținuturilor)	1,5	
	Conținut științifico-aplicativ (obiectivizare, structurare, sistematizare, coerență, consistență)	1,5	
	Metode și mijloace didactice (varietate, oportunitate, originalitate, eficiență)	1,5	
	Climat psihopedagogic Ambient specific disciplinei, motivație pentru lecție	1	
Elevii - dominante vizate	Achiziții cognitive, verbalizate/non verbalizate (calitate, cantitate, relaționare, operaționalizare)	0,5	
	Deprinderi de activitate intelectuală individuală și în echipă (operații logice, mecanisme de analiză și sinteză, tipuri de inteligente, consecvență, seriozitate, ambiția autodepășirii, colegialitate, responsabilitate și răspundere, flexibilitate în asumarea rolurilor)	0,5	
	Atitudine față de școală - statutul și rolul la oră (pozitivă – colaborator, indiferentă – spectator)	0,5	
Profesorul – dominante vizate	Competențe profesionale și metodice (de cunoaștere - gradul de stăpânire, organizare și prelucrare a informației; de execuție - rapiditatea, precizia acțiunilor și distributivitatea atenției; de comunicare - fluiditatea, concizia și acuratețea discursului, captarea și păstrarea interesului elevilor, abilitatea pentru activitate diferențiată)	1	
	Competențe sociale și de personalitate (sociabilitate, degajare, comunicativitate, registre diverse de limbaj, echilibru emoțional, rezistență la stres, ingeniozitate, flexibilitate, fermitate, toleranță, rigurozitate, obiectivitate, disponibilitate pentru autoperfecționare)	1	
TOTAL		10	

EXAMINATOR _____
 SEMNĂTURA _____

Am luat la cunoștință,

Candidat: _____

Semnătura _____



GRILA DE EVALUARE

INTERVIU

Numele și prenumele candidatului:

Disciplina: Limba și literatura română, pedagogia preșcolară și metodică desfășurării activităților instructiv-educative în grădinița de copii.

Data:

Aspecte evaluate	Punctaj maxim	Punctaj realizat
Curriculum pentru educație timpurie	4	
Metodica activităților instructiv-educative în grădinița de copii	3	
Calități personale și profesionale	3	
TOTAL	10	

Comisia de evaluare:



GRĂDINIȚA P. P. "PITICOT", ARAD
Str. Griviței, nr 17, Județul Arad
Tel./ Fax. 0357 – 425.020.
E-mail: gradinita19arad@yahoo.com



MINISTERUL EDUCAȚIEI ȘI CERCETĂRII

**GRĂDINIȚA CU PROGRAM
PRELUNGIT "PITICOT"
LOCALITATEA ARAD
JUDEȚUL ARAD**

**CONDIȚII SPECIFICE DE OCUPARE
A POSTURILOR**



GRĂDINIȚA P. P. "PITICOT", ARAD

Str. Griviței, nr 17, Județul Arad

Tel./ Fax. 0357 – 425.020.

E-mail: gradinita19arad@yahoo.com



MINISTERUL EDUCAȚIEI ȘI CERCETĂRII

Arad ISJ

Nr. înregistrare:30/03.02.2026

Către,
Inspectoratul Școlar Județean Arad

Subsemnata Miț Adriana Mihaela, director la Grădinița P.P. "Piticot" cu sediul în localitatea Arad, str. Griviței, Nr. 17, județul Arad, numită prin Decizia ISJ Arad nr 315/6/05.10.2022, prin prezenta vă comunicăm condițiile specifice de ocupare a posturilor didactice/catedrelor vacante și grilele de evaluare aferente pentru toate etapele de mobilitate conform art. 32 alin. 4 din Metodologia-cadru privind mobilitatea personalului didactic de predare din învățământul preuniversitar în anul școlar 2026—2027 aprobată prin Ordinul ministrului educației nr. 6695/26.11.2025 stabilite și aprobate în Consiliul de Administrație al Grădiniței P.P. "Piticot" Arad din data de 03.02.2026.

-
- Minim nota 9 obținută la Inspekția specială la clasă (evaluare conform Anexei nr. 4 la Metodologiei-cadru privind mobilitatea personalului didactic de predare din învățământul preuniversitar în anul școlar 2026-2027, activitatea va fi stabilită în momentul depunerii solicitării scrise de către candidat);
- Minim 9 puncte realizate la proba de interviu conform grilei anexate;

Director,
prof. Miț Adriana Mihaela





FIȘA DE EVALUARE A LECȚIEI INSPECȚIA SPECIALĂ LA CLASĂ ÎN PROFILUL POSTULUI

Numele și prenumele candidatului:-

Disciplina: Limba și literatura română, pedagogia preșcolară și metodică activităților instructiv-educative în grădinița de copii.

Data: _____

Analiză	Aspecte evaluate: criterii	Punctaj	
		Maxim	Realizat
Lecție	Aspecte formale (documente, documentație, materiale didactice disponibile)	1	
	Proiectare – motivare (relaționarea intra- și interdisciplinară, intra și cross- curriculară, perspectiva în raport cu unitatea de învățare, relevanța pentru viața a conținuturilor)	1,5	
	Conținut științifico-aplicativ (obiectivizare, structurare, sistematizare, coerență, consistență)	1,5	
	Metode și mijloace didactice (varietate, oportunitate, originalitate, eficiență)	1,5	
	Climat psihopedagogic Ambient specific disciplinei, motivație pentru lecție	1	
Elevii - dominante vizate	Achiziții cognitive, verbalizate/non verbalizate (calitate, cantitate, relaționare, operaționalizare)	0,5	
	Deprinderi de activitate intelectuală individuală și în echipă (operații logice, mecanisme de analiză și sinteză, tipuri de inteligente, consecvență, seriozitate, ambiția autodepășirii, colegialitate, responsabilitate și răspundere, flexibilitate în asumarea rolurilor)	0,5	
	Atitudine față de școală - statutul și rolul la oră (pozitivă – colaborator, indiferentă – spectator)	0,5	
Profesorul – dominante vizate	Competențe profesionale și metodice (de cunoaștere - gradul de stăpânire, organizare și prelucrare a informației; de execuție - rapiditatea, precizia acțiunilor și distributivitatea atenției; de comunicare - fluiditatea, concizia și acuratețea discursului, captarea și păstrarea interesului elevilor, abilitatea pentru activitate diferențiată)	1	
	Competențe sociale și de personalitate (sociabilitate, degajare, comunicativitate, registre diverse de limbaj, echilibru emoțional, rezistență la stres, ingeniozitate, flexibilitate, fermitate, toleranță, rigurozitate, obiectivitate, disponibilitate pentru autoperfecționare)	1	
TOTAL		10	

Examinator _____

Semnătura _____

”

Am luat la cunoștință,

Candidat: _____

Semnătura _____



GRĂDINIȚA P. P. "PITICOT", ARAD
Str. Griviței, nr 17, Județul Arad
Tel./ Fax. 0357 – 425.020.
E-mail: gradinital9arad@yahoo.com



MINISTERUL EDUCAȚIEI ȘI CERCETĂRII

GRILA DE EVALUARE INTERVIU

Numele și prenumele candidatului: _____

Disciplina: Limba și literatura română, pedagogia preșcolară și metodică activităților instructiv-educative în grădinița de copii.

Data: _____

	Aspect evaluate	Punctaj maxim	Punctaj realizat
1	Curriculum pentru educație timpurie	4	
2	Metodica activităților instructive educative în grădinița de copii	3	
3	Calități profesionale și personale	3	
4	TOTAL	10	

COMISIA DE EVALUARE

GRĂDINIȚA P.J.
PALATUL
FERMECAT, ARAD

CONDIȚII SPECIFICE DE OCUPARE A POSTURILOR
DIDACTICE/CATEDRELOR VACANTE



INSPECTORATUL ȘCOLAR JUDEȚEAN ARAD
GRĂDINIȚA CU PROGRAM PRELUNGIT

„PALATUL FERMECAT”, ARAD

Str. Poetului nr. 89 B, Cod fiscal: 29033740

Tel:0257349610, E-mail: gradinitapp17arad@yahoo.com



MINISTERUL
EDUCAȚIEI ȘI
CERCETĂRII

Nr. 49 din 3.02.2026

CĂTRE,
INSPECTORATUL ȘCOLAR JUDEȚEAN ARAD
Comisia Județeană de Mobilitate a personalului didactic

Subsemnata PASCU MARIANA SIMONA, director la Grădinița P.P. ”Palatul fermecat”, cu sediul în localitatea Arad, str. Poetului, nr 89/B, județul Arad, numită prin Decizia I.S.J. Arad nr. 6/38/15.01.2026, prin prezenta vă comunicăm **condițiile specifice de ocupare a posturilor didactice/catedrelor vacante și grilele de evaluare aferente pentru toate etapele de mobilitate**, conform art.32 alin.4 din Metodologia cadru privind mobilitatea personalului didactic de predare din învățământul preuniversitar în anul școlar 2026-2027 aprobată prin Ordinul Ministerului Educației și Cercetării nr. 6695/14.11.2025, stabilite și aprobate în Consiliul de administrație al Grădiniței P.P. ”Palatul fermecat” Arad din data de 03.02.2026:

- Calificativ ”Foarte Bine” obținut în ultimii 2 ani de învățământ în cazul în care candidatul are vechimea corespunzătoare - Eliminatoriu
- Fără sancțiuni disciplinare în activitatea didactică din ultimii 2 ani de învățământ în cazul în care candidatul are vechimea corespunzătoare - Eliminatoriu
- Minim nota 9 obținută la Inspekția specială la clasă (evaluare conform anexei nr. 5 la Metodologia-cadru privind mobilitatea personalului didactic de predare din învățământul preuniversitar în anul școlar 2026-2027, activitatea va fi stabilită în momentul depunerii solicitării scrise de către candidat)
- Minim 9 puncte la interviu (conform grilei de evaluare anexate)

Director,
prof. Pascu Mariana Simona





INSPECTORATUL ȘCOLAR JUDEȚEAN ARAD
GRĂDINIȚA CU PROGRAM PRELUNGIT
„PALATUL FERMECAT”, ARAD

Str. Poetului nr. 89 B, Cod fiscal: 29033740

Tel:0257349610, E-mail:gradinitapl7arad@yahoo.com



MINISTERUL
EDUCAȚIEI ȘI
CERCETĂRII

FIȘA DE EVALUARE A LECȚIEI
INSPECȚIA SPECIALĂ LA CLASĂ ÎN PROFILUL POSTULUI

Numele și prenumele candidatului: _____

Disciplina: _____

Data _____

Analiză	Aspecte evaluate: criterii	Punctaj	
		Maxim	Realizat
Lecție	Aspecte formale (documente, documentație, materiale didactice disponibile)	1	
	Proiectare - motivare (relaționarea intra- și interdisciplinară, intra și cross- curriculară, perspectiva în raport cu unitatea de învățare, relevanța pentru viața a conținuturilor)	1,5	
	Conținut științifico-aplicativ (obiectivizare, structurare, sistematizare, coerență, consistență)	1,5	
	Metode și mijloace didactice (varietate, oportunitate, originalitate, eficiență)	1,5	
	Climat psihopedagogic Ambient specific disciplinei, motivație pentru lecție	1	
Elevii - dominante vizate	Achiziții cognitive, verbalizate/non verbalizate (calitate, cantitate, relaționare, operaționalizare)	0,5	
	Deprinderi de activitate intelectuală individuală și în echipă (operații logice, mecanisme de analiză și sinteză, tipuri de inteligente, consecvență, seriozitate, ambiția autodepășirii, colegialitate, responsabilitate și răspundere, flexibilitate în asumarea rolurilor)	0,5	
	Atitudine față de școală - statutul și rolul la oră (pozitivă – colaborator, indiferentă – spectator)	0,5	
Profesorul – dominante vizate	Competențe profesionale și metodice (de cunoaștere - gradul de stăpânire, organizare și prelucrare a informației; de execuție - rapiditatea, precizia acțiunilor și distributivitatea atenției; de comunicare - fluiditatea, concizia și acuratețea discursului, captarea și păstrarea interesului elevilor, abilitatea pentru activitate diferențiată)	1	
	Competențe sociale și de personalitate (sociabilitate, degajare, comunicativitate, registre diverse de limbaj, echilibru emoțional, rezistență la stres, ingeniozitate, flexibilitate, fermitate, toleranță, rigurozitate, obiectivitate, disponibilitate pentru autoperfectoare)	1	

TOTAL

10

EXAMINATOR

SEMNĂTURA

Am luat la cunoștință,

Candidat: _____



Semnătura
INSPECTORATUL ȘCOLAR JUDEȚEAN ARAD
GRĂDINIȚA CU PROGRAM PRELUNGIT
„PALATUL FERMECAT”, ARAD

Str. Poetului nr. 89 B, Cod fiscal: 29033740

Tel:0257349610, E-mail:gradinitapp17arad@yahoo.com



MINISTERUL
EDUCAȚIEI ȘI
CERCETĂRII

GRILA DE EVALUARE INTERVIU

Numele și prenumele candidatului:

Disciplina:

Data:

Aspecte evaluate	Punctaj maxim	Punctaj realizat
Curriculum pentru educație timpurie	4	
Metodica activităților instructiv-educative pentru învățământul antepreșcolar/preșcolar	3	
Calități personale și profesionale	3	
TOTAL	10	

Comisia de evaluare:

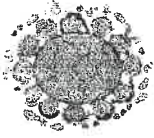

Ana Iș
GRĂDINIȚA P.P. „GRĂDINIȚA PRIETENIEI”, ARAD
Str. PREDEAL, Nr.3, Județul Arad
Tel 0257349939/Fax. 0357/425100
E-mail: gradinitapp16arad@yahoo.com



MINISTERUL EDUCAȚIEI ȘI CERCETĂRII

Nr. 137 din 03.02.2026

CĂTRE,
INSPECTORIATUL ȘCOLAR JUDEȚEAN ARAD
Comisia Județeană de Mobilitate a personalului didactic

Subsemnata HAN RAMONA-AMALIA, directoare la Grădinița P.P. Grădinița Prieteniei, cu sediul în localitatea Arad, str. Predeal, Nr.3, județul Arad, numită prin Decizia I.S.J. Arad nr. 130/3/04.04.2022, prin prezenta vă comunicăm **condițiile specifice de ocupare a posturilor didactice/catedrelor vacante și grilele de evaluare aferente pentru toate etapele de mobilitate**, conform art. 32 alin.4 pentru aprobarea Metodologiei-cadru privind mobilitatea personalului didactic de predare din învățământul preuniversitar în anul școlar 2026-2027 aprobată prin Ordinul Ministrului Educației și Cercetării nr. 6695/14.11.2025, stabilite și aprobate în Consiliul de Administrație al Grădiniței P.P. “Grădinița Prieteniei” Arad din data de 03.02.2026:

- Calificativ Foarte Bine obținut în ultimii 2 ani de învățământ în cazul în care candidatul are vechimea corespunzătoare – Eliminatoriu
- Fără sancțiuni disciplinare în activitatea didactică din ultimii 2 ani de învățământ în cazul în care candidatul are vechimea corespunzătoare – Eliminatoriu
- Minim nota 9 obținută la Inspekția specială la clasă (evaluare conform anexei nr. 5 la Metodologia-cadru privind mobilitatea personalului didactic de predare din învățământul preuniversitar în anul școlar 2026-2027, activitatea va fi stabilită în momentul depunerii solicitării scrise de către candidat)
- Minim 9 puncte realizate la proba de Interviu (conform grilei de evaluare anexate)

Director,
prof. Han Ramona-Amalia



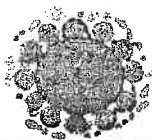

GRĂDINIȚA P.P. „GRĂDINIȚA PRIETENIEI”, ARAD

Str. PREDEAL, Nr.3, Județul Arad

Tel 0257349939/Fax. 0357/425100

E-mail: gradinitapp16arad@yahoo.com



MINISTERUL EDUCAȚIEI ȘI CERCETĂRII

**FIȘA DE EVALUARE A LECȚIEI
INSPECȚIA SPECIALĂ LA CLASĂ ÎN PROFILUL POSTULUI**

Numele și prenumele candidatului: _____

Disciplina: _____

Data _____

Analiză	Aspecte evaluate: criterii	Punctaj	
		Maxim	Realizat
Lecție	Aspecte formale (documente, documentație, materiale didactice disponibile)	1	
	Proiectare - motivare (relaționarea intra- și interdisciplinară, intra și cross- curriculară, perspectiva în raport cu unitatea de învățare, relevanța pentru viață a conținuturilor)	1,5	
	Conținut științifico-aplicativ (obiectivizare, structurare, sistematizare, coerență, consistență)	1,5	
	Metode și mijloace didactice (varietate, oportunitate, originalitate, eficiență)	1,5	
	Climat psihopedagogic Ambient specific disciplinei, motivație pentru lecție	1	
Elevii - dominante vizate	Achiziții cognitive, verbalizate/non verbalizate (calitate, cantitate, relaționare,	0,5	
	Deprinderi de activitate intelectuală individuală și în echipă (operații logice, mecanisme de analiză și sinteză, tipuri de inteligente, consecvență, seriozitate, ambiția autodepășirii, colegialitate, responsabilitate și răspundere, flexibilitate în asumarea rolurilor)	0,5	
	Atitudine față de școală - statutul și rolul la oră (pozitivă – colaborator, indiferentă – spectator)	0,5	
Profesorul – dominante vizate	Competențe profesionale și metodice (de cunoaștere - gradul de stăpânire, organizare și prelucrare a informației; de execuție - rapiditatea, precizia acțiunilor și distributivitatea atenției; de comunicare - fluiditatea, concizia și acuratețea discursului, captarea și păstrarea interesului elevilor, abilitatea pentru activitate diferențiată)	1	
	Competențe sociale și de personalitate (sociabilitate, degajare, comunicativitate, registre diverse de limbaj, echilibru emoțional, rezistență la stres, ingeniozitate, flexibilitate, fermitate, toleranță, rigurozitate, obiectivitate, disponibilitate pentru autoperfecționare)	1	

TOTAL

10

EXAMINATOR

SEMNĂTURA

Am luat la cunoștință,

Candidat: _____

Semnătura _____



Aurora
GRĂDINIȚA P.P. „GRĂDINIȚA PRIETENIEI”, ARAD
Str. PREDEAL, Nr.3, Județul Arad
Tel 0257349939/Fax: 0357/425100
E-mail: gradinitapp16arad@yahoo.com



MINISTERUL EDUCAȚIEI ȘI CERCETĂRII

GRILA DE EVALUARE INTERVIU

Numele si prenumele candidatului: _____

Disciplina: _____

Data: _____

Aspecte evaluate	Punctaj maxim	Punctaj realizat
Curriculum pentru educație timpurie	4	
Metodica activităților instructiv-educative pentru învățământul preșcolar/ antepreșcolar	3	
Calități personale și profesionale	3	
TOTAL	10	

Comisia de evaluare:



GRĂDINIȚA P.P. „CURCUBEUL COPILOR” ARAD

Str. Simion Balint nr. 7-9, cod poștal 310019

Telefon/fax: 0257-257486, C.F.3520083,

E-mail: gradinitapp20@yahoo.com

Web: <http://gradinitapp20.wix.com/curcubeul-copiilor->



MINISTERUL EDUCAȚIEI ȘI CERCETĂRII

Nr. înregistrare:54/03.02.2026

Către,
Inspectoratul Școlar Județean Arad

Subsemnata Moș Nersilia Isabela, director la Grădinița P.P. "Curcubeul copiilor" cu sediul în localitatea Arad, str. Simion Balint, Nr. 7-9, județul Arad, numită prin Decizia ISJ Arad nr 130/2/04.04.2022, prin prezenta vă comunicăm condițiile specifice și grilele de evaluare aferente pentru ocuparea posturilor didactice/catedrelor vacante pentru toate etapele de mobilitate conform art. 32 alin. 4 din Metodologia-cadru privind mobilitatea personalului didactic de predare din învățământul preuniversitar în anul școlar 2026—2027 aprobată prin Ordinul ministrului educației nr. 6.695/2025 stabilite și aprobate în Consiliul de Administrație al Grădiniței P.P. " Curcubeul copiilor" Arad din data de 28.01.2026.

- Minim nota 9 obținută la Inspecția specială la clasă (evaluare conform Anexei nr. 5 la Metodologiei-cadru privind mobilitatea personalului didactic de predare din învățământul preuniversitar în anul școlar 2026-2027, activitatea va fi stabilită în momentul depunerii solicitării scrise de către candidat);
- Minim 9 puncte realizate la proba de interviu conform grilei anexate;
- Avizul minorităților pentru predarea în limba germană.

Director
prof. Moș Nersilia Isabela

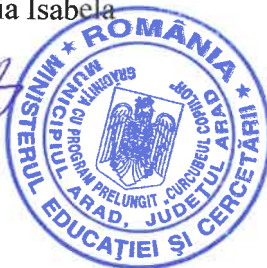



GRĂDINIȚA P.P. „CURCUBEUL COPILOR” ARAD

Str. Simion Balint nr. 7-9, cod poștal 310019

Telefon/fax: 0257-257486, C.F.3520083,

E-mail: gradinitapp20@yahoo.com

Web: <http://gradinitapp20.wix.com/curcubeul-copilor->



MINISTERUL EDUCAȚIEI ȘI CERCETĂRII

GRILA DE EVALUARE

INTERVIU

Numele și prenumele candidatului: _____

Disciplina: _____

Data: _____

	Aspect evaluate	Punctaj maxim	Punctaj realizat
1	Curriculum pentru educație timpurie	4	
2	Metodica activităților instructive educative în grădinița de copii	3	
3	Calități profesionale și personale	3	
4	TOTAL	10	

COMISIA DE EVALUARE

NUME PRENUME MEMBRU 1 _____ PUNCTAJ _____

NUME PRENUME MEMBRU 2 _____ PUNCTAJ _____

NUME PRENUME MEMBRU 3 _____ PUNCTAJ _____

PUNCTAJ FINAL _____



GRĂDINIȚA P.P. „CURCUBEUL COPILOR” ARAD
Str. Simion Balint nr. 7-9, cod poștal 310019
Telefon/fax: 0257-257486, C.F.3520083,
E-mail: gradinitapp20@yahoo.com
Web: <http://gradinitapp20.wix.com/curcubeul-copiiilor->



MINISTERUL EDUCAȚIEI ȘI CERCETĂRII

FIȘA DE EVALUARE A LECȚIEI INSPECȚIA SPECIALĂ LA CLASĂ ÎN PROFILUL POSTULUI

Numele și prenumele candidatului: _____

Disciplina: _____

Data: _____

Analiză	Aspecte evaluate: criterii	Punctaj	
		Maxim	Realizat
Lecție	Aspecte formale (documente, documentație, materiale didactice disponibile)	1	
	Proiectare – motivare (relaționarea intra- și interdisciplinară, intra și cross- curriculară, perspectiva în raport cu unitatea de învățare, relevanța pentru viață a conținuturilor)	1,5	
	Conținut științifico-aplicativ (obiectivizare, structurare, sistematizare, coerență, consistență)	1,5	
	Metode și mijloace didactice (varietate, oportunitate, originalitate, eficiență)	1,5	
	Climat psihopedagogic Ambient specific disciplinei, motivație pentru lecție	1	
Elevii - dominante vizate	Achiziții cognitive, verbalizate/non verbalizate (calitate, cantitate, relaționare, operaționalizare)	0,5	
	Deprinderi de activitate intelectuală individuală și în echipă (operații logice, mecanisme de analiză și sinteză, tipuri de inteligente, consecvență, seriozitate, ambiția autodepășirii, colegialitate, responsabilitate și răspundere, flexibilitate în asumarea rolurilor)	0,5	
	Atitudine față de școală - statutul și rolul la oră (pozitivă – colaborator, indiferentă – spectator)	0,5	
Profesorul – dominante vizate	Competențe profesionale și metodice (de cunoaștere - gradul de stăpânire, organizare și prelucrare a informației; de execuție - rapiditatea, precizia acțiunilor și distributivitatea atenției; de comunicare - fluiditatea, concizia și acuratețea discursului, captarea și păstrarea interesului elevilor, abilitatea pentru activitate diferențiată)	1	
	Competențe sociale și de personalitate (sociabilitate, degajare, comunicativitate, registre diverse de limbaj, echilibru emoțional, rezistență la stres, ingeniozitate, flexibilitate, fermitate, toleranță, rigurozitate, obiectivitate, disponibilitate pentru autoperfecționare)	1	

TOTAL

10

Am luat la cunoștință,

Candidat: _____

Semnătura _____

Examinator _____

Semnătura _____



GRĂDINIȚA P.P. „FURNICUȚA”, ARAD

Str. C-tin Brâncuși, Nr. FN, Județul Arad
/Fax. 0257/274448
Tel CUI: 29047664

E-mail: gradinitapp10arad@yahoo.com



MINISTERUL EDUCAȚIEI ȘI CERCETĂRII

Nr. înregistrare: 562/02.02.2025

Către,

Inspectoratul Școlar Județean Arad

Aug 15/25

Subsemnata Iagyi Jelmira, director la Grădinița P.P. "Furnicuța" cu sediul în localitatea Arad, str. Constantin Brâncuși, Nr.FN, județul Arad, numită prin Decizia ISJ Arad nr 267/44/01.09.2025, prin prezenta vă comunicăm condițiile specifice și grilele de evaluare aferente pentru ocuparea posturilor didactice/catedrelor vacante pentru toate etapele de mobilitate conform art. 32 alin. 4 din Metodologia privind mobilitatea personalul didactic din învățământul preuniversitar în anul școlar 2025-2026 aprobată prin Ordinul Ministerului Educației 6877/2023 stabilite și aprobate în Consiliul de Administrație al Grădiniței P.P. " Furnicuța" Arad din data de 30.01.2026.

- Calificativ "Foarte bine" obținut în ultimii 2 ani de învățământ - *Eliminatoriu*
Discutată → *dacă e posibil.*
- Fără sancțiuni disciplinare în activitatea didactică din ultimii 2 ani de învățământ - *Eliminatoriu*
dacă e posibil.
- Minim 50 de puncte obținute la evaluarea dosarului la ISJ Arad -*Eliminatoriu*
- Minim nota 9 obținută la Inspekția specială la clasă (evaluare conform Anexei nr. 5 la Metodologia cadru privind mobilitatea personalului didactic de predare din învățământul preuniversitar în anul școlar 2024-2025, activitatea va fi stabilită în momentul depunerii solicitării scrise de către candidat) ✓
- Minim 9 puncte realizate la proba de interviu conform grilei anexate ✓

Director
prof. Iagyi Jelmira





GRĂDINIȚA P.P. „FURNICUȚA”, ARAD

Str. C-tin Brîncuși, Nr. FN, Județul Arad

/Fax. 0257/274448

Tel CUI: 29047664

E-mail: gradinitapp10arad@yahoo.com



MINISTERUL EDUCAȚIEI ȘI CERCETĂRI

GRILA DE EVALUARE

INTERVIU

Numele și prenumele candidatului: _____

Disciplina: _____

Data: _____

	Aspect evaluate	Punctaj maxim	Punctaj realizat
1	Curriculum pentru educație timpurie	4	
2	Metodica activităților instructive educative în grădinița de copii	3	
3	Calități profesionale și personale	3	
4	TOTAL	10	

COMISIA DE EVALUARE

NUME PRENUME MEMBRU 1 _____ PUNCTAJ _____

NUME PRENUME MEMBRU 2 _____ PUNCTAJ _____

PUNCTAJ FINAL _____