

SFATURI PENTRU PĂRINȚI

Traseul de urmat pentru întocmirea dosarului în vederea eliberării certificatului de orientare școlară și profesională

Material realizat de
prof. logoped Cadariu Mihaela Florina,
SEOSP/CJRAE Arad



Când mă îngrijorez în calitate de părinte?



Mă îngrijorez dacă copilului meu îi este greu:

- să spună ce vrea
- să înțeleagă ce vor ceilalți
- să-și facă prieteni
- să relaționeze cu adulții
- să se comporte civilizată/corespunzător
- să se organizeze
- să se orienteze în spațiu și timp
- să facă față emoțiilor și manifestă exagerat emoțiile (plâns, râs, furie)

Mă îngrijorez dacă copilul meu are:

- probleme senzoriale (nu vede, nu aude)
- probleme fizice (nu se poate deplasa singur, nu își poate folosi bine mâinile)

Când mă îngrijorez în calitate de cadru didactic?

Mă îngrijorez dacă elevul:

- perturbă orele prin intervenții verbale sau mișcare
- nu este atent la ore
- nu face ce i se cere
- nu face față cerințelor școlare
- nu reține informația
- nu poate învăța litere/cifre
- nu poate efectua calcule
- nu poate citi un text
- se comportă agresiv
- se comportă evitant
- nu socializează cu colegii
- refuză comunicarea cu colegii



ÎNVĂȚĂTOR/DIRIGINTE



Evaluarea educațională este realizată, după caz, de către cadrul didactic care lucrează direct cu copilul în unitățile de învățământ antepreșcolar și preșcolar, învățătorul/institutorul/profesorul pentru învățământul primar, dirigințele pentru învățământul gimnazial și liceal, în colaborare cu consilierul școlar și profesorul itinerant și de sprijin, alți profesioniști din echipa multidisciplinară. Rezultatele evaluării educaționale se consemnează în **Fișa Psihopedagogică** pentru copiii cu dizabilități și/sau CES, al cărei model se găsește pe site-ul CJRAE Arad, secțiunea Serviciul de evaluare și orientare școlară și profesională.

ȘCOALA

MEDICUL DE FAMILIE

Medicul de familie realizează evaluarea medicală inițială, întocmește Fișa medicală sintetică și eliberează biletul de trimitere către medicul specialist.

Formularul tip Fișa medicală sintetică poate fi descărcat de pe site-ul CJRAE Arad, secțiunea Serviciul de evaluare și orientare școlară și profesională.

A photograph of a medical form, likely the 'Fișa medicală sintetică' mentioned in the text. It features a red stamp at the top left, a barcode, and various fields for patient information and medical data.A clear scan of a medical form titled 'Fișa medicală sintetică'. The form is divided into several sections, including 'Date personale', 'Anamneză', 'Examen fizic', and 'Concluzii'. It contains various checkboxes and text boxes for recording medical history and examination findings.

Termenul de valabilitate al fișei medicale sintetice este de un an.



PSIHOLOG



Evaluarea psihologică se realizează de către psihologi cu drept de liberă practică, cu atestat în psihologie clinică, din sectorul public sau privat.

Rezultatele evaluării psihologice se consemnează în **Fișa de evaluare psihologică**, al cărei formular-tip se găsește pe site-ul CJRAE Arad, secțiunea Serviciul de evaluare și orientare școlară și profesională

Termenul de valabilitate al fișei de evaluare psihologică este stabilit de psihologul care o emite, însă nu poate fi mai mare de **3 luni**.

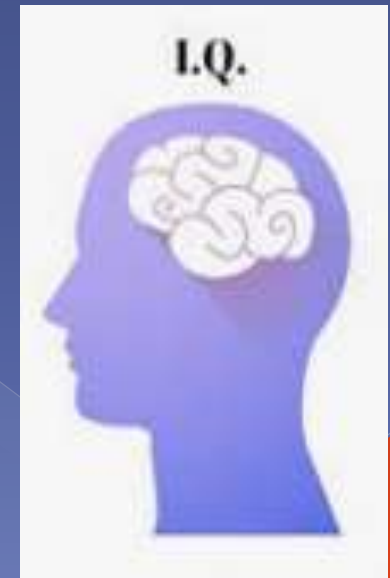

MEDICUL SPECIALIST

Medicul specialist realizează consultul de specialitate și eliberează părintelui o adeverință medicală cu diagnosticul. Evaluarea medicală de specialitate poate fi realizată de orice medic de specialitate pentru copii, în funcție de problema de sănătate a copilului.

Termenul de valabilitate al certificatului medical tip A5 este stabilit de medicul care îl emite, însă nu poate fi mai mic de **3 luni** și nici mai mare de **4 ani**.



Psihiatrie infantilă

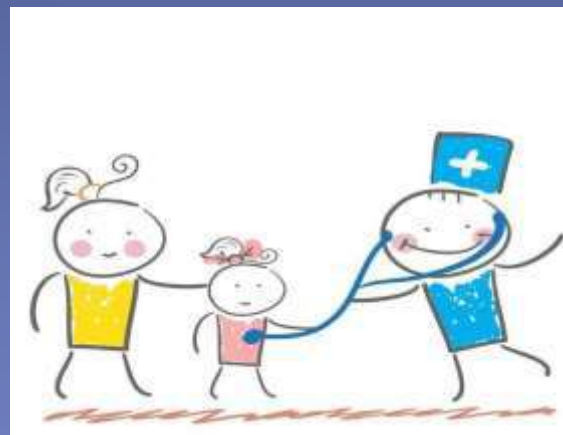

ORL

MEDICUL SPECIALIST

Eliberarea Certificatului medical tip A5 necesar pentru dosarul SEOSP, se face numai de către medicii de specialitate din unitățile abilitate de DSP să elibereze aceste certificate.

În județul Arad, printre unitățile abilitate de DSP să elibereze aceste certificate sunt:

-Spitalul Clinic Județean de Urgență Arad

Str. Andreny Karoly nr. 2 – 4, tel. 0257 220 000, 0357 407 200

-Policlinica Vlaicu

Str. Constantin Brâncuși 42, tel. 0257 211 811

-Policlinica Turcin

Str. Episcop Ciorogariu, nr. 2, tel. 0257285510

-Centrul Medical Liad

Bulevardul Nicolae Titulescu 336, tel. 0257 219 479



SERVICIUL PUBLIC DE ASISTENȚĂ SOCIALĂ

Evaluarea socială este realizată de către SPAS de domiciliu sau DGASPC în cazul copiilor cu măsură de protecție specială. Ancheta socială este însoțită de anexa *Factori de mediu* (Anexa 6 din ORDIN Nr. 1985/1305/5805/2016 din 4 octombrie 2016).

Termenul de valabilitate al anchetei sociale nu poate fi mai mic de **3 luni** și nici mai mare de **6 luni**.



ASISTENȚĂ SOCIALĂ



ROMANIA
PRIMARIA

CENTRUL JUDEȚEAN DE RESURSE ȘI ASISTENȚĂ EDUCAȚIONALĂ ARAD

Serviciul de Orientare școlară și profesională

După obținerea acestor documente, pentru obținerea certificatului de orientare școlară și profesională, părinții/reprezentantul legal depun/depune la sediul CJRAE un dosar care ca conține cel puțin următoarele documente lizibile:

- a) cerere tip pentru evaluare complexă și orientare școlară și profesională. Formularul tip al cererii se găsește pe site-ul CJRAE Arad, secțiunea Serviciul de evaluare și orientare școlară și profesională.
- b) copie a certificatului de naștere al copilului sau a actului de identitate;
- c) copii ale actelor de identitate ale părinților/reprezentantului legal;
- d) copie a documentului prin care se face dovada că persoana care semnează cererea este reprezentantul legal al copilului, de exemplu, hotărâre a instanței sau hotărâre a comisiei pentru protecția copilului;
- e) ancheta socială;
- f) fișa medicală sintetică;
- g) certificatul medical tip A5;
- h) fișa de evaluare psihologică;
- i) fișa psihopedagogică;
- j) copie a foii matricole
- k) adeverință care atestă înscrierea copilului în unitatea de învățământ;
- k) copie a ultimului certificat de orientare școlară și profesională, la reorientare;
- i) copie a ultimului certificat de grad de handicap (dacă este cazul).

**CENTRUL JUDEȚEAN DE RESURSE ȘI
ASISTENȚĂ EDUCAȚIONALĂ ARAD**
Serviciul de Orientare școlară și profesională

Arad,

Strada Mucius Scaevola, nr. 9

Telefon: 0257214570

0787509904

e-mail: cjrae_arad@yahoo.com

CENTRUL JUDEȚEAN DE RESURSE ȘI ASISTENȚĂ EDUCAȚIONALĂ ARAD

Serviciul de Orientare școlară și profesională

După depunerea documentației în vederea obținerii certificatului de orientare școlară și profesională, membrii SEOSP programează o întâlnire cu copilul și părinții/reprezentantul legal în vederea evaluării psihoeducaționale.

Dosarul va fi înaintat de către membrii SEOSP secretarului COSP. Membrii COSP se întâlnesc în ședință și hotărăsc dacă copilul/elevul/tânărul prezintă sau nu prezintă CES.

În cazul în care membrii COSP consideră că elevul prezintă CES, părintele/reprezentantul legal va primi Certificatul de Orientare Școlară și Profesională, prin serviciul poștal.

Valabilitatea Certificatului de Orientare Școlară și Profesională este de cel puțin 1 an și cel mult până la finalizarea ciclului de învățământ în care este înscris copilul/elevul/tânărul.

SFATURI PENTRU CADRELE DIDACTICE

Pașii pe care
directorul/profesorul
itinerant/profesorul
învățământ primar/
profesorul învățământ
preșcolar/ profesorul
diriginte trebuie să-i
urmeze după primirea
certificatului de orientare
școlară și profesională



SFATURI PENTRU CADRELE DIDACTICE

În termen de **5 zile** de la primirea certificatului de orientare școlară și profesională, **directorul** unității de învățământ unde este încadrat elevul va numi un **responsabil de caz** **servicii psihoeducaționale**.

SFATURI PENTRU CADRELE DIDACTICE

Responsabilul de caz servicii psihoeducaționale (RCS) este:

- a) profesorul itinerant și de sprijin pentru elevul cu CES integrat în învățământul de masă;
- b) profesorul de psihopedagogie specială cu funcția de diriginte pentru elevul cu CES din învățământul special;
- c) cadrul didactic cu funcția de diriginte pentru elevul cu CES înscris într-o unitate de învățământ de masă, școlarizat la domiciliu sau în spital;
- d) cadrul didactic cu funcția de diriginte/cadrul didactic care desfășoară activitatea de instruire pentru elevul cu CES înscris într-o unitate de învățământ special, școlarizat la domiciliu sau în spital.

ATRIBUȚIILE RCS

- a) elaborează proiectul planului de servicii individualizat, în cel mai scurt timp de la încheierea evaluării (dar nu mai mult de 30 de zile de la numirea responsabilului de caz servicii psihoeducaționale) și de comun acord cu SEOSP, părinții/reprezentantul legal și copilul, în raport cu vârsta, gradul său de maturitate și tipul dizabilității;
- b) stabilește prioritățile și ordinea acordării serviciilor din plan;
- c) transmite proiectul planului avizat de directorul unității de învățământ unde este încadrat direct la COSP, în cazul primei orientări, sau la SEOSP, pentru a fi inclus în dosarul care se înaintează COSP în cazul reorientării;
- d) comunică proiectul planului avizat directorului unității de învățământ de masă unde este înscris copilul;
- e) transmite persoanelor responsabile din plan procedurile necesare pentru monitorizarea planului

PLANUL DE SERVICII INDIVIDUALIZAT (PSI)

Unitatea de învățământ
Nr. /

CENTRUL JUDEȚEAN DE RESURSE ȘI ASISTENȚĂ
EDUCAȚIONALĂ ARAD

AVIZAT,
DIRECTOR,

APROBAT ÎN ȘEDINȚA COSP DIN

Plan de servicii individualizat pentru copiii cu cerințe educaționale speciale
Anexă la Certificatul de orientare școlară și profesională nr. /

Numele și prenumele copilului/elevului

Data nașterii Domiciliul

Mama Tata

Reprezentantul legal al copilului

Unitatea de învățământ la care este înscris

..... clasa Certificat de orientare școlară și profesională nr. din emis de

Data realizării/revizuirii planului de servicii individualizat

Responsabilul de caz servicii psihoeducaționale

Drepturi/Beneficii de asistență socială pentru copiii cu CES (prevăzute de Legea nr.1/2011 cu modificările și completările ulterioare): Copiii și tinerii cu cerințe educaționale speciale, școlarizați în unitățile de învățământ special sau de masă, beneficiază de asistență socială constând în asigurarea alocației zilnice de hrană, a rechizitelor școlare, a cazarmamentului, a îmbrăcăminte și a încălțăminte în cuantum egal cu cel pentru copiii aflați în sistemul de protecție a copilului, precum și de găzduire gratuită în internate sau centrele de asistare pentru copiii cu cerințe educaționale speciale din cadrul direcțiilor generale județene/a municipiului București de asistență socială și protecția copilului.

PLANUL DE SERVICII INDIVIDUALIZAT(PSI)

Servicii psihoeducaționale pentru copilul cu CES:

Tipul de serviciu/ intervenție	Instituția responsabilă	Obiective	Data de începere	Perioada de acordare a serviciului	Persoana responsabilă de acordare a serviciului (date de contact)
Servicii educaționale	Școala Gimnazială	Asigurarea unui mediu propice dezvoltării optime a personalității elevului, prin îmbinarea unui nivel educațional adaptat particularităților și nevoilor elevului cu activități menite să descopere și să valorifice la maxim potențialul elevului.	Data avizării planului de către COSP	Coincide cu valabilitatea certificatului de OSP	Învățătoarea(primar)/ colectivul de cadre didactice (gimnaziu)
Servicii de asistență psihopedagogică prin cadrul didactic itinerant și de sprijin	CSEI Arad	Corelarea conținuturilor programei școlare la disciplina x cu particularitățile și potențialul elevului, din perspectiva finalității procesului de adaptare și de integrare școlară și social a acestuia. (In cazul in care nu exista prof itinerant, atunci invatatorul/profesorul pt o anumita disciplina va face adaptare curricular)	Data avizării planului de către COSP	Coincide cu valabilitatea certificatului de OSP	cadrul didactic itinerant și de sprijin invatatorul/prof de ...
Servicii de consiliere și orientare școlară	CJRAE ARAD	Asigurarea unei funcționări optime a elevului prin învățarea unor modele personale dezirabile. Dezvoltarea unor strategii personale de evitare a eșecului școlar.	Data avizării planului de către COSP	Coincide cu valabilitatea certificatului de OSP	Profesor consilier școlar
Servicii de terapie logopedică/terapia tulburărilor de limbaj	CJRAE ARAD	Corectarea și dezvoltarea comunicării orale în vederea exprimării clare și expresive. Dezvoltarea vocabularului. Dezvoltarea auzului fonematic. Corectarea confuziilor de grapheme și litere.	Data avizării planului de către COSP	Coincide cu valabilitatea certificatului de OSP	Profesor logoped
Servicii de terapie educațională *			Data avizării planului de către COSP	Coincide cu valabilitatea certificatului de OSP	
Servicii de kinetoterapie*			Data avizării planului de către COSP	Coincide cu valabilitatea certificatului de OSP	
Asigurare transport la unitatea de învățământ	Primăria		Data avizării planului de către COSP	Coincide cu valabilitatea certificatului de OSP	
Măsuri de sprijin pentru educația incluzivă**	Școala Gimnazială...	Încurajarea participării tuturor elevilor și a personalului instituției în viața școlii și minimalizarea presiunilor de excludere. Dezvoltarea capacității personalului școlii de a respecta și accepta diversitatea elevilor.	Permanent	Permanent	Manager

Întocmit,
Responsabil de caz servicii psihoeducaționale

* Doar în cazul elevilor înscriși în unități de învățământ special

** Doar în cazul elevilor înscriși în unități de învățământ de masă

RAPORTUL DE MONITORIZARE



Raportul de monitorizare pentru copiii orientați școlar și profesional se întocmește de către RCS în maximum 3 zile lucrătoare de la data reevaluării și este avizat de:

- a) comisia internă de evaluare continuă, denumită în continuare CIEC, pentru elevii din învățământul special și special integrat;
- b) consiliul profesoral pentru elevii școlarizați la domiciliu, înscriși în unități de învățământ de masă;
- c) consiliul profesoral al unității de învățământ rezidențial pentru elevii școlarizați în unități sanitare.

Raportul de monitorizare pentru copiii orientați școlar și profesional avizat de CIEC/consiliul profesoral este aprobat de directorul unității de învățământ.

Raportul de monitorizare este transmis SEOSP sau înmânat părintelui pentru a fi atașat documentelor necesare în cazul prelungirii certificatului de OȘP sau reorientării.

CADRUL LEGISLATIV



ORDIN Nr. 1985/1305/5805/2016 din 4 octombrie 2016 privind aprobarea metodologiei pentru evaluarea și intervenția integrată în vederea încadrării copiilor cu dizabilități în grad de handicap, a orientării școlare și profesionale a copiilor cu cerințe educaționale speciale, precum și în vederea abilitării și reabilitării copiilor cu dizabilități și/sau cerințe educaționale speciale